

7" SÜT TANKI KONTROL CİHAZI



ÇALIŞMA DURUM LEDLERİ



- Soğutma açık lambası
- Karıştırıcı çalışıyor lambası
- Kompresor 1 çalışıyor lambası
- Kompresor 2 çalışıyor lambası

ARIZA DURUM LEDLERİ



- Genel Arıza : Emergency, Sensör arızası , Faz koruma hatası , karıştırıcı veya yıkama pompası termik
- Kompresor 1 Arıza : Kompresor 1 Termik , Alçak basınç ,yüksek basınç şalterleri
- Kompresor 2 Arıza : Kompresor 2 Termik , Alçak basınç ,yüksek basınç şalterleri

GENEL ÖZELLİKLER

- * Sıcaklık sensörü NTC 10K prob
- * Süt miktarı gösterimi için 4 adet Load cell bağlantısı yapılabilir.
- * Besleme gerilim 12 vdc , ilave iki adet 220 Vac röle kartıyla kullanılır.
- * 3 kompresor kontrol çıkışları süt miktarına göre sıralı çalışır. Tank kapasitesi kompresörlerin devreye girip çıkmasını belirler.
 - Süt miktarı %30 dan az ise Kompresor 1 çalışır.
 - Süt miktarı %30 dan fazla ise Kompresor 1 ve 2 çalışır.
 - Süt miktarı %30 -%50 arasında ise Kompresor 2 Set değerine 1 derece kala devreden çıkar.
 - Süt miktarı %50 den fazla ise Kompresor 2 Set değerinde devreden çıkar.
 - Süt miktarı %60 dan fazla ise Kompresor 1, 2, 3 Çalışır.
- * Karıştırıcı Kompresörlerle birlikte sürekli , Kompresörler durduğunda OnTime ve OffTime sürelerine göre çalışır.

Çizelge1

- * Kompresör 1 arızalandığı zaman süt az olsa dahi kompresör 2 devreye girer.
- * İlave çalışma durum lambası ve alarm lambası takılabilmesi için 12 volt 0,5 amper çıkışlar mevcuttur.
- * Yıkama butonu soğutma açık iken ve tank içinde süt var iken çalışmaz. İlave yıkama durum göstergeleri dokunmatik ekranda mevcuttur

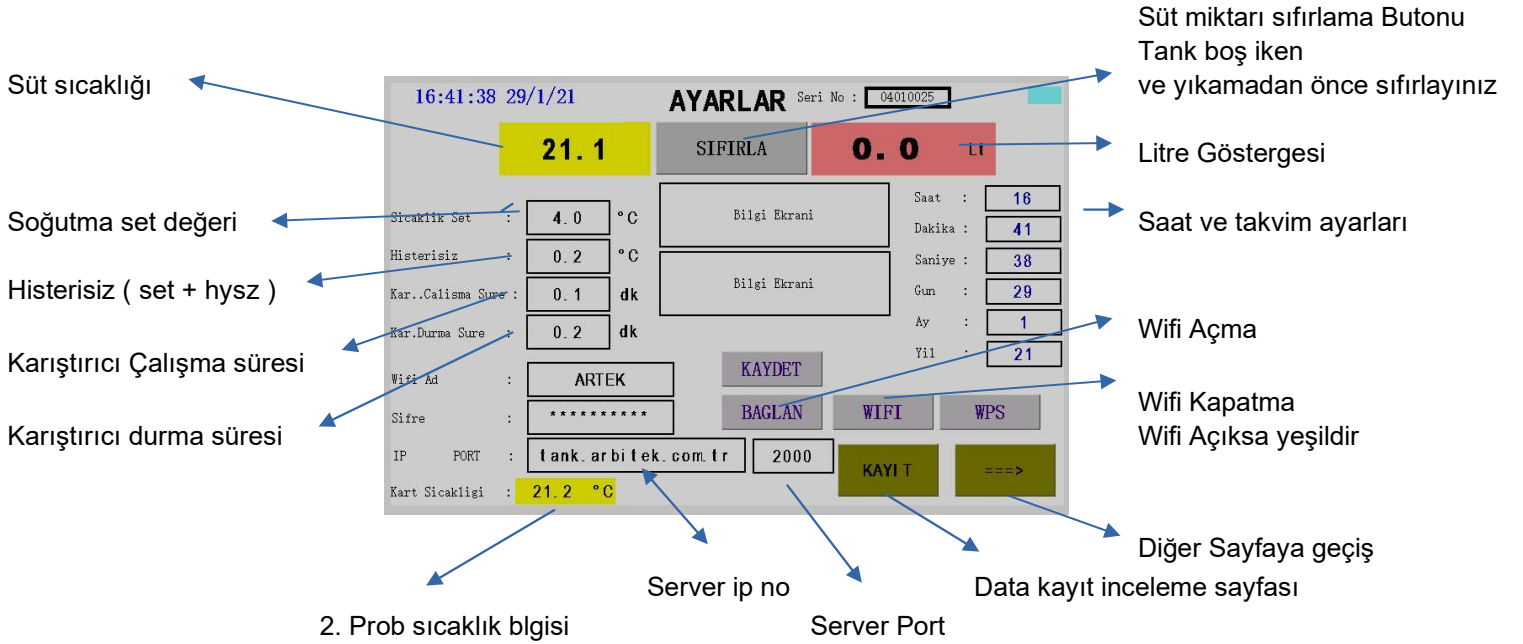
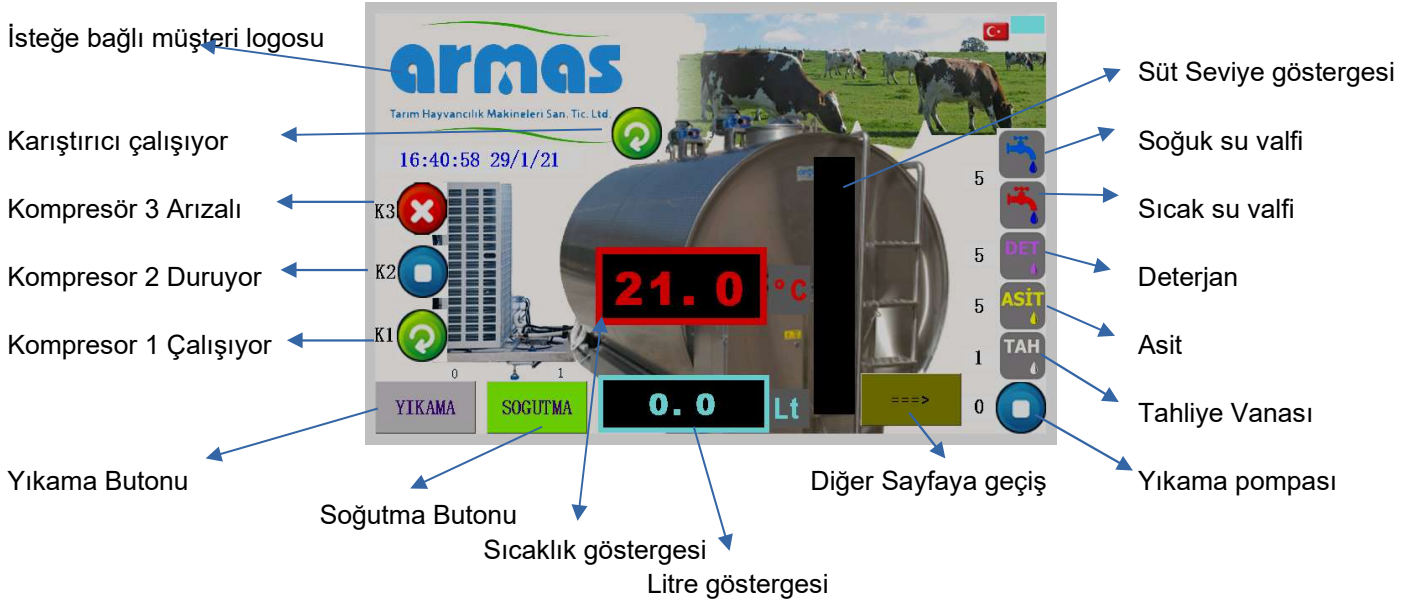

Süt sıcaklığı

Deterjan alma süresi

Asit alma süresi

Yıkama süresi

Tahliye süresi

Yıkama su litresi

Su alma maximum süre

Cihaz seri no

KALİBRASYON SAYFASI

Süt sıcaklığı

Kalibrasyon için :

1.Sıfırla butonuna basınız

2.Kalibrasyon değeri
Buraya yazılır

Sıcaklık düzeltme katsayısı

Tank Kapasitesi
Bu değer kompresörlerin
Litreye göre devreye girmesini hesaplamaya yarar

Süt miktarı sıfırlama Butonu

Tank boş iken

Kalibrasyondan önce basınız

Litre Göstergesi

Test parametrelerini yükler.

Fabrika ayarlarına döndürür

Kaydetme butonu

Diğer Sayfaya geçiş

KALİBRASYON ADIMLARI

1. ADIM : Tank boş iken sıfırla butonuna basın. Butona basarken tanka yaslanmayın ve ağırlığınızı vermeyin.
2. ADIM : Tankın üzerine bilinen bir ağırlık koyunuz , örneğin 100 kg
Koyduğunuz ağırlığı Litre kalibrasyonu için 9,7 katsayısı ile çarparak şekildeki bölüme açılan tuş takımını ile tuşlayın ve OK tuşuna basın. Örneğin : 100 kg için $100 \times 9,7 = 970$ yazılır
3. ADIM : Kalibrasyon tuşuna basarak işlemi tamamlayın.



İNTERNET BAĞLANTI YÖNERGESİ

newtxt AYARLAR Seri No : 040101

C °C **SIFIRLA** **Kg** Lt

Sıcaklık Set : newtxt °C Saat : newtxt

Histerisiz : newtxt °C Dakika : newtxt

Kar..Çalışma Süre : newtxt dk Saniye : newtxt

Kar.Durma Süre : newtxt dk Gün : newtxt

Yıl : newtxt

Yıl : newtxt

Wifi Ad : art ekq

Sifre : *****

IP PORT : tank.arbitek.com.tr 2000q

Kart Sıcaklığı : ch °C

İnternete bağlanmak için Wif Ad ve Şifre bilgilerini girip

BAGLAN butonuna basınız

KAYDET butonuna basınız.

Bağlantı kurulduğunda sağ üst köşede çekim gücünü görmelisiniz.

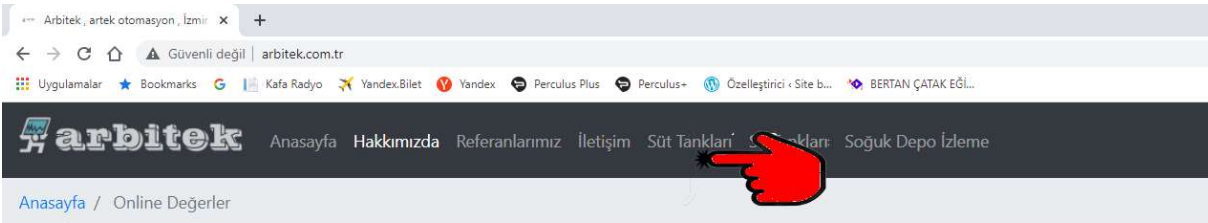

Artek Otomasyon Tescilli markamız : arbitek

İmalatını Yaptığımız Ürünler

Süt Soğutma Tankı Kontrol Cihazı (Digital)

Yeni Mini Soğutma Tankı Kontrol Cihazı,Tak kullan özelliği ve soketli 230vac besleme birimleri ile montaj ve servis kolaylığına sahiptir.



Süt Soğutma Tankı Kontrol Cihazı (7 inch Dokunmatik)

Dokunmatik Soğutma Tankı Kontrol Cihazı. 3",5"



Sütmatik Kartı (7 inch Dokunmatik)

7" Sütmatik Cihazımızla : Dolum , Soğutma ,Yıkama ve Süt miktarı tek cihazla elinizin altında.

Siteye girip giriş bilgilerinizi kaydetmeniz gerekmektedir.

Daha sonra internete girip www.arbitek.com.tr sayfasını açınız.

Menu çubuğundan süt tankları menüsünü seçiniz.

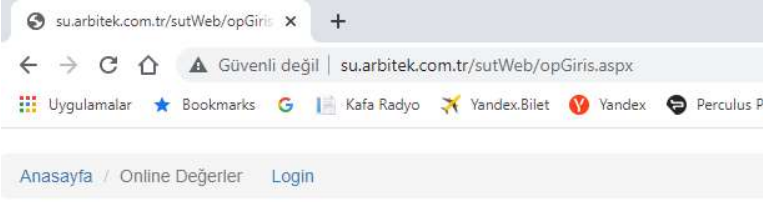

Eposta:

Şifre :

[Şifremi Unuttum](#) [Üye Olunuz](#)

Beni Hatırla

Eposta : misafir , Şifre :1111 girerek Test cihazlarımızı izleyebilirsiniz.

Giriş ekranından üye olunuz seçeneğini seçiniz.

1. [Anasayfa](#)
2. [Online Değerler](#) [Login](#)

KULLANICI BİLGİLERİ

Cihazla internet bağlantısı kurabilmek için aşağıdaki bilgileri doldurunuz !

Ad Soyad :

E-MAIL :

Şifre :

Telefon :

Cihaz Seri Numaraları :

**İşaretili bölümleri doldurup kaydet butonuna basınız .
Yazdığınız E-mail. Ve Şifre giriş bilgileri olacağı için kaydediniz.
Giriş Yaptıktan sonra cihazı görebilmeniz için yazdığınız
Ad soyad bilgisini bildirmeniz gerekmektedir.**

**www.arbitek.com.tr adresinde Süt Tankları menüsünden tankı görebilirsiniz.
Adres çubuğunun sağ üst köşesindeki 3 noktayı tıklayınız. Açılan menüden Ana ekrana ekle seçeneğini seçerseniz, telefonda giriş için kısayol oluşturabilirsiniz.**

BOYUTLAR

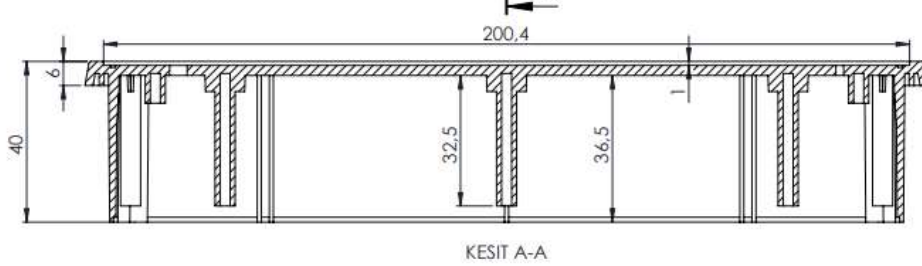
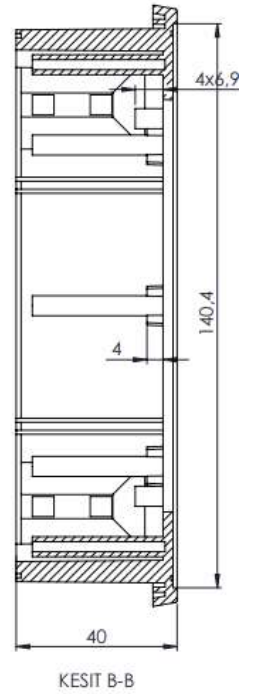
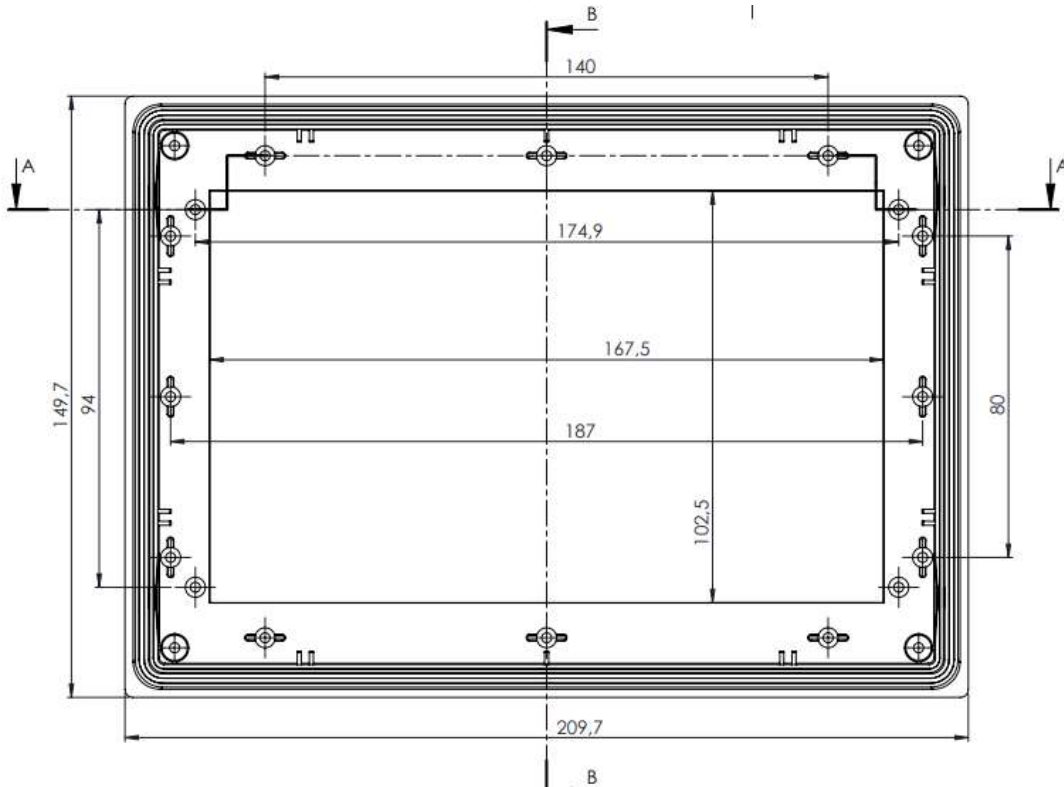
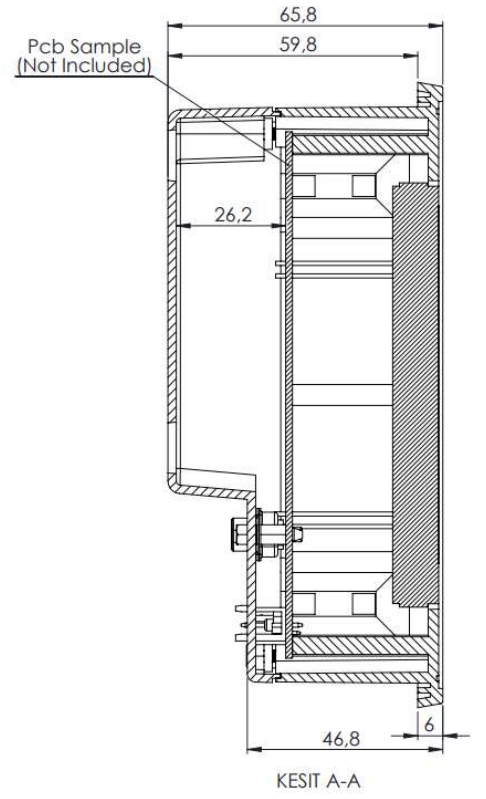
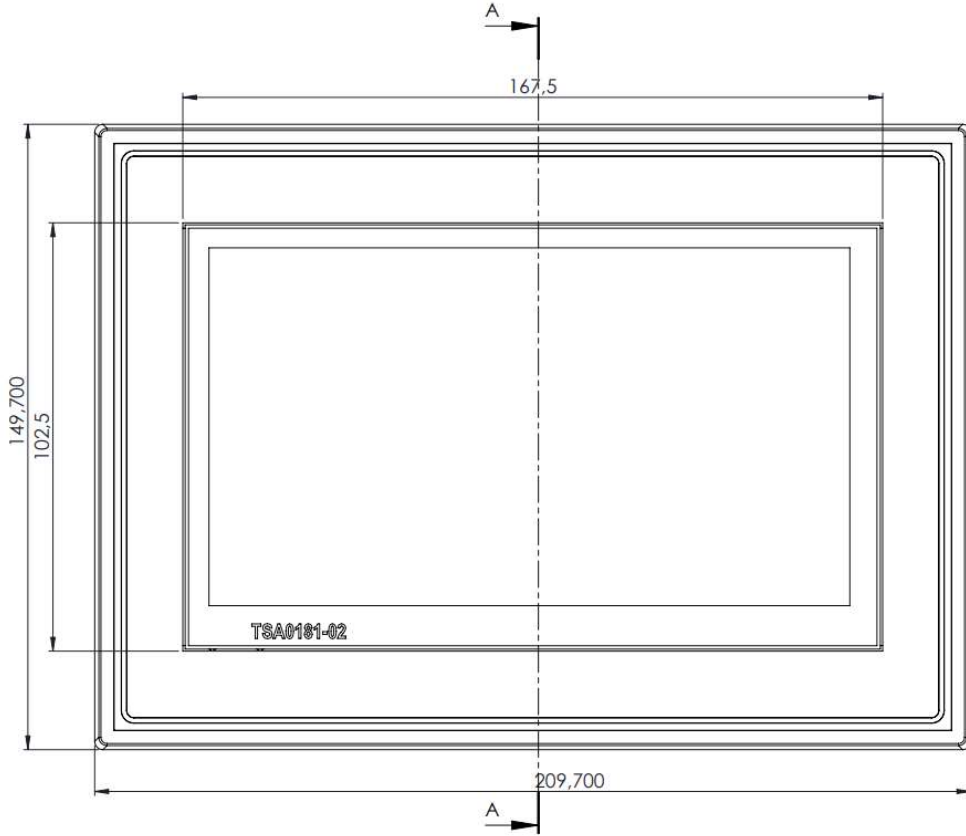

CONNECTION DIAGRAM

